



4.3 ESCOPO DO SISTEMA DE GESTÃO DE SEGURANÇA

Versão: 002

Atualizado por: Antônio - 03/01/25

Atividade: caminhada à Pedra do Baú (Via Ferrata) pela trilha do Restaurante Pedra do Baú.

Localização: a operação da atividade acontece dentro do Monumento Natural Estadual Pedra do Baú, no município de São Bento do Sapucaí - SP, como observado na imagem abaixo.

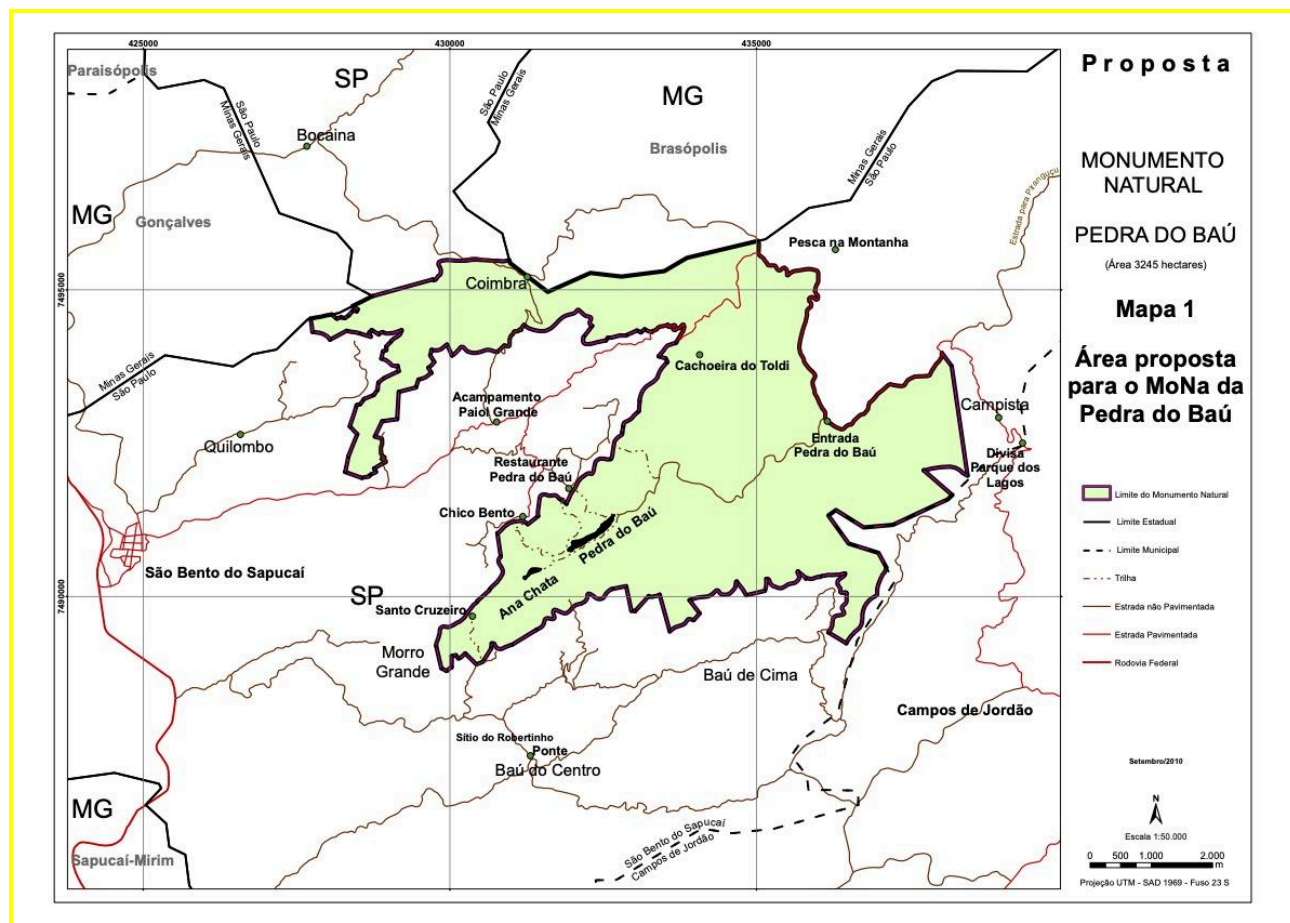

Limites e Aplicabilidade: 1. Etapas da atividade (descritas no documento 6.1.2); 2. Processos internos das seguintes áreas: atendimento, recursos humanos, gestão operacional e gestão da direção; 3. Equipamentos utilizados na atividade.

Armazém Aventura
Rua Abade Pedrosa, 88
São Bento do Sapucaí - SP
CNPJ: 14.276.025/0001-27

WhatsApp: 12 9 9683 9290
www.armazemaventura.com.br
contato@armazemaventura.com.br



Exclusões: 1. Outras trilhas de acesso à Pedra do Baú, como a trilha da Face Sul e a trilha saindo do Estacionamento do Chico Bento, 2. Estradas asfaltadas que levam ao Restaurante Pedra do Baú, como a Rodovia Benedito Gomes de Souza e a Rodovia da Ana Chata, uma vez que o início e o fim da atividade são realizados no estacionamento do Restaurante e o deslocamento dos participantes é realizado em carro particular, assim como as manutenções destas rodovias; 3. Manutenção de acesso, trilhas, placas informativas, via ferrata ou qualquer outro item dentro do MoNa Pedra do Baú, já que estes itens são de responsabilidade compartilhada da Prefeitura Municipal de São Bento do Sapucaí e da Fundação Florestal do Estado de São Paulo.

Partes Interessadas: as partes interessadas neste Sistema de Gestão de Segurança estão descritas no item "4.2 Expectativas Partes Interessadas" e contemplam:

1. Contratantes (PAX)
2. Gestores da empresa
3. Colaboradores internos (escritório)
4. Colaboradores externos (condutores)
5. Prefeitura da Estância Climática de São Bento do Sapucaí
6. Fundação Florestal do Estado de São Paulo (FF)